



展覧会チケット (先着順)

申込方法は裏表紙をご覧ください。
*各展覧会ごとに券種合わせて
1会員6枚まで



事業番号
224140

展覧会

WHO AM I -SHINGO KATORI ART JAPAN TOUR-

販売開始 ▶ 12月5日(月)

アート、お芝居、バラエティ、音楽、ファッションなどエンターテイナーとして多方面で活躍を続ける香取慎吾の3年ぶりとなる個展の開催が決定！2018年パリ・ルーブル美術館にて自身初となる個展「NAKAMA des ARTS」を開催、2019年の日本初個展となる「BOUM!BOUM!BOUM!」では18万人超を動員。アーティストとして大きな注目を集めています。本展では、約200点の作品を一堂に展示。アーティスト活動を凝縮させた贅沢な空間を予定しています。

開催期間 ▶ 12月7日(水)～2023年1月22日(日)

休館日 ▶ 2023年1月1日(日・祝)

開催時間 ▶ 平日 12:00～19:00 *最終入場は、各閉館時間の30分前まで
土曜 11:00～20:00 *12/28(水)～1/3(火)は土曜と同じ開催時間。
日祝 11:00～18:00 (土日祝券対象日になります)

会場 ▶ 渋谷ヒカリエ ホールA(渋谷・ヒカリエ9F) <https://www.whoamitour.jp>

- *平日券は会期中の平日(月～金)に入場できます。土日祝券は会期中の土日祝日に入場できます。
- *12/28(水)～1/3(火)は土日祝券の対象日です。ご注意ください。
- *当日の混雑状況により会場内への入場を制限する可能性があります。場合によっては、整理券対応となります。最新情報を必ず公式サイトでご確認のうえご来場ください。

券種	会員料金	前売料金	販売枚数
平日一般	1,300円	2,100円	50枚
土日祝一般	1,500円	2,300円	50枚

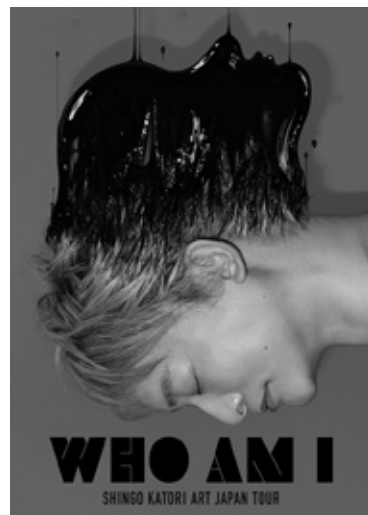

イベント

事業番号 | 224141

ふるさと祭り東京2023

受付期間 ▶ 12月1日(木)～12月15日(木)



3年ぶりの東京ドーム開催！全国のお祭りと300を超えるご当地の味が東京ドームに大集合します。

開催期間 ▶ 2023年1月13日(金)～1月22日(日)

開場時間 ▶ 10:00～21:00(最終日は18:00まで)

会場 ▶ 東京ドーム(水道橋・後楽園)

券種	会員料金	通常料金	販売枚数
入場券	1,000円	2,000円	50枚



窓口販売はありません！

事業番号 | 224142

テーブルウェア・フェスティバル2023

受付期間 ▶ 12月1日(木)～12月15日(木)



様々なテーブルウェアが一堂に会する日本最大級の器の祭典！

開催期間 ▶ 2023年1月27日(金)～2月5日(日)

開場時間 ▶ 10:00～19:00 *1/27(金)は11:00開場、2/5(日)は18:00閉場

会場 ▶ 東京ドーム(水道橋・後楽園)

券種	会員料金	通常料金	販売枚数
入場券	1,300円	2,500円	50枚



窓口販売はありません！

◆申込共通事項◆ 「ふるさと祭り東京2023」「テーブルウェア・フェスティバル2023」

- 申込枚数 ▶ 各入場券 1会員 6枚まで
- 申込受付期間 ▶ 12月1日(木)～12月15日(木)
- 発送時期 ▶ 12月26日(月)

◆このチケットは先に申込受付のみ行い、後日コンビニ払込票とともにチケットをお送りします。

- *窓口販売はありません。 *他のチケットとの同送不可
- *送料無料

事業番号
224143

【特別展】

日本の風景を描く—歌川広重から田淵俊夫まで—

販売開始 ▶ 12月5日(月)

展覧会

本展では、宿場や名所を中心に抒情豊かな風景を表した歌川広重の《東海道五拾三次》や《近江八景》、自然とともに日常を営む人々を取材した川合玉堂の《早乙女》、送電塔の立つ農村風景という現代的な情景を描き出した田淵俊夫の《輪中の村》などをご紹介します。

開催期間 12月10日(土)～2023年2月26日(日)

休館日 月曜日(ただし、1/9(月)は開館、1/10(火)は休館。
12/29～1/2は年末年始休館)

開館時間 平日 10:00～17:00 *入館は閉館の30分前まで
*今後の状況により会期・開館時間等は変更する場合があります。
*入館日時のオンライン予約ができます。詳細は美術館ホームページをご覧ください。

会場 山種美術館(広尾) <https://www.yamatane-museum.jp/>

券種	会員料金	前売料金	販売枚数
一般	800円	1,300円	50枚



歌川広重《東海道五拾三次之内 日本橋・朝之景》
1833-36(天保4-7)年頃 大判錦絵
山種美術館 [前期展示12/10-1/15]

事業番号
223306

New Circus Entertainment

木下大サーカス®

販売開始 ▶ 12月5日(月)

立川公演

窓口 電話 FAX ぱるNet

奇跡のホワイトライオン世界猛獣ショー!!

あの、世界を感動させた木下大サーカスが、さらに進化して2年ぶりに立川にて開催!!

申込枚数 1会員 6枚まで

開催期間 12月24日(土)～2023年3月12日(日)まで *雨天開演

休演日 毎週木曜日と12/31(土)、1/11(水)・18(水)、
2/1(水)・15(水)・22(水)、3/1(水) *ただし2/23(木・祝)は開演

開演時間 ★公演スケジュール★

区分	1回目	2回目	3回目
月・火・水・土曜日	11:00	14:00	—
金曜日と12/24と1/1	13:00	16:00	—
日・祝と1/2、1/3	10:00	13:00	16:00

*天候などの影響により休演する場合があります。必ずHPをご確認ください。
*公演は約2時間10分(休憩20分)です。

料金 自由席

区分	販売料金	一般前売料金	販売枚数
おとな	1,800円	3,000円	100枚
こども(3歳～高校生)	1,200円	2,000円	50枚

*お好きな日、お好きな回をご覧いただけますが、満席時入場できない場合があります。
*前売指定席券をご希望の場合は、コンビ二等プレイガイドにて別途ご購入ください(1,500円～)。
自由席入場券と併せてご利用になれます。 *2歳以下のお子様は、膝の上に乗せてご覧ください。

販売期間 2023年2月24日(金)まで *売完終了

会場 立川立飛特設会場(立川駅北)

☎042(525)0090 [木下大サーカス立川公演事務局]

交通 多摩モノレール立飛駅、高松駅

<http://www.kinoshita-circus.co.jp>

その他 *有料駐車場に限りがありますので、公共交通機関をご利用ください。 *新型コロナの感染状況により変更があります。HPをご覧ください。



お知らせ

ニッポンレンタカー「ワンデイクーポン」会員料金の変更について

2023年1月12日(木)ご出発分より、ニッポンレンタカー「ワンデイクーポン」「ワンデイスkip」の料金が値上げ改定されます。それに伴い「ワンデイクーポン」の会員料金を変更します。ご了承ください。

新料金販売開始日 2023年1月12日(木)

	クラス	車種	新会員料金
乗用車	E-S	アクア	7,400円
	S-S	フィット スイフト	6,100円
	S-A	カローラ インプレッサ	6,900円
	S-C	マークX	取り扱い廃止
	S-W	カローラツーリング カローラフィールダー	7,900円
ミニバン	W-K	シエンタ	9,400円
ワゴン	W-A	ステップワゴン(8人乗り)	13,300円
	W-B	ハイエース(10人乗り)	16,100円
トラック	R-D	2トンアルミトラック	11,800円

*すでに改定前料金のワンデイクーポンをお持ちの場合、2023年1月12日(木)以降のご利用の際は、ご利用店舗にて差額をお支払いください。

*ワンデイスkipの新料金につきましては、インターネットで「ワンデイスkip」専用ページにアクセスし、ご確認ください。
<https://www.nipponrentacar.jp/ods>

*ご利用方法等詳細は、『ぱる新宿ガイド2022』P46・47をご覧ください。

*R-D:会員料金変更なし